PLANIMETRIA
SCALA 1:200

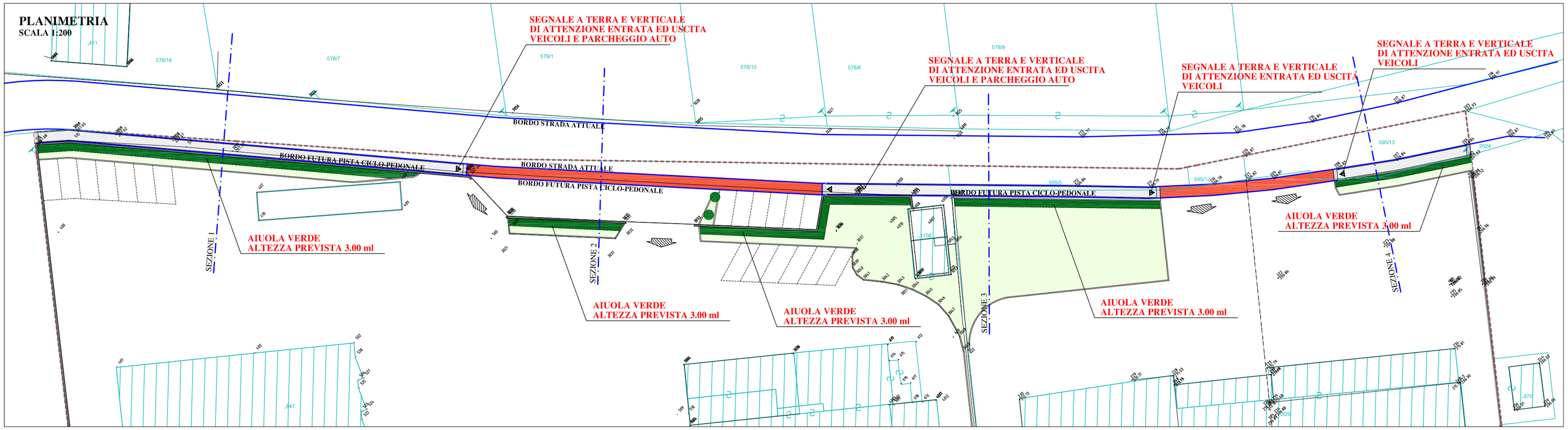

SEZIONE 1
scala 1:100

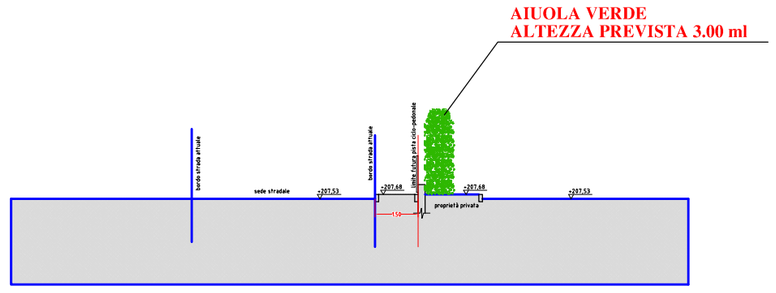

SEZIONE 2
scala 1:100

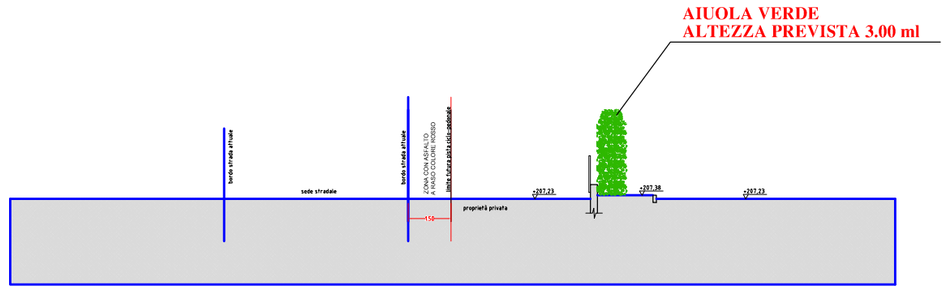

SEZIONE 3
scala 1:100

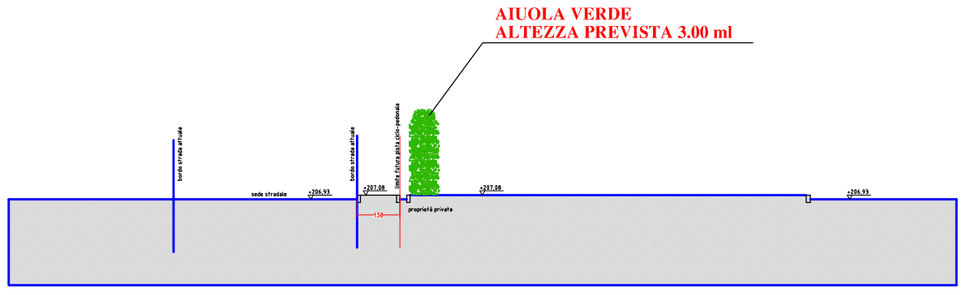

SEZIONE 4
scala 1:100

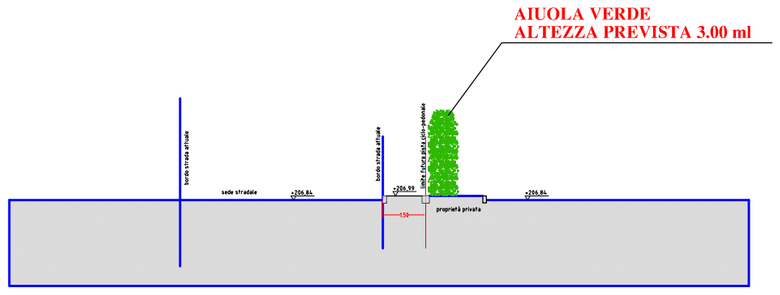

COMUNE DI MEZZOCORONA
PROVINCIA DI TRENTO

PIANO ATTUATIVO "COMPARTO B - ZABLANI""
in P.Ed. 847, 929 e 1106 e pp.ff. 595/5, 595/12, 595/13 e 597/1
- C.C. MEZZOCORONA -

il committente	committente : - HAUSER snc - MEZZOCORONA (TN) - RIFRUT snc - MEZZOCORONA (TN) - RIZZI LUCIANO - MEZZOCORONA (TN) - A.I.R. MEZZOLOMBARDO (TN)
il progettista Ordine degli Architetti Pianificatori Paesaggisti e Conservatori della Provincia di Trento Dott.Architetto LORENZO OSSANNA TN - sez. A - ARCHITETTURA	PIANO ATTUATIVO data: novembre 2018 — scala: 1:200/100
studio tecnico OSSANNA LORENZO LOVER di CAMPODENNO (TN) Via Lac, 8 tel/fax 0461-655025 -P.i. 01553790229 email: ossanna.lorenzo@gmail.com	elaborato: FUTURA PISTA CICLO-PEDONALE PARTICOLARI e SEZIONI STATO di PROGETTO — tavola: 7