Mappa dei conflitti NOTTURNI delle infrastrutture stradali

- >.... - 0.0 dB
- > 0.0 - 3.0 dB
- > 3.0 - 6.0 dB
- > 6.0 - 9.0 dB
- > 9.0 -12.0 dB
- > 12.0-15.0 dB
- > 15.0 - .... dB

SCUOLE, CASE DI CURA E DI RIPOSO

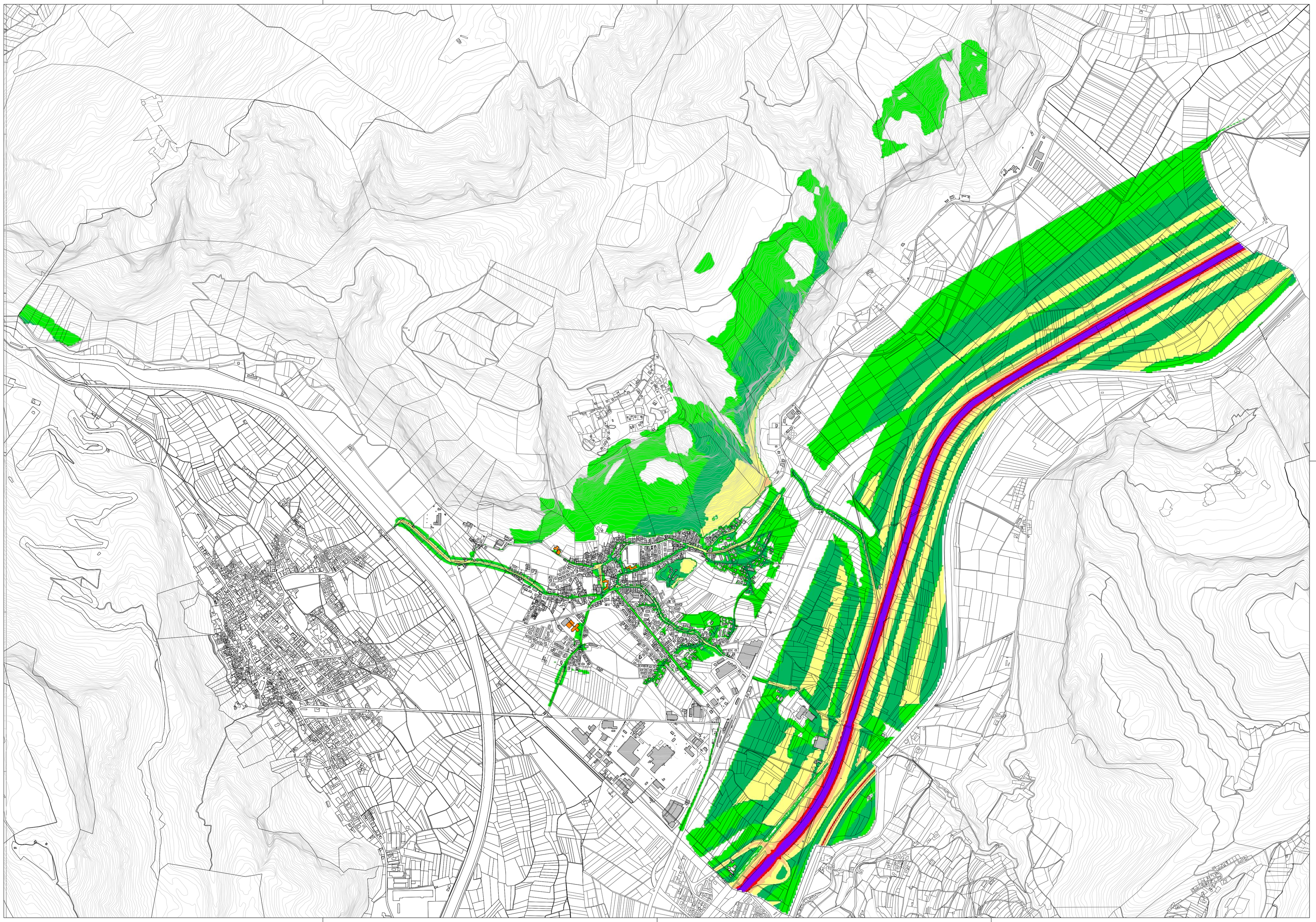

Provincia Autonoma di Trento

COMUNE DI MEZZOCORONA

PIANO COMUNALE DI CLASSIFICAZIONE ACUSTICA E PIANO DI RISANAMENTO ACUSTICO

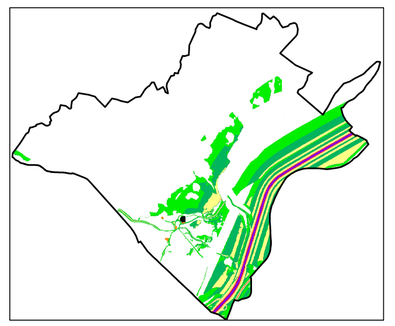

Redatto da:

quasar ingegneria ambientale srl

viale Verona 190 | 38100 Trento | tel 0461 391632 | fax 0461 935002 | ingegneria@quasar.to | www.quasar.to

Elaborato

RUMORE STRADALE MAPPA DEI CONFLITTI NOTTURNI

revisione	data	descrizione	elaborato	progettato	verificato
01	28/06/2007	-	LT	PM	NB

scala	n° elaborato	nome file
1:10000	4.2	PCCA_Mezzocorona_2007_Rev01.dwg

Progettisti

dott. ing. Pietro Maini

ORDINE DEGLI INGEGNERI DELLA PROV. DI TRENTO
dott. ing. PIETRO MAINI
ISCRIZIONE ALBO N. 1948

dott. ing. Nicola Bonmassar

ORDINE DEGLI INGEGNERI DELLA PROV. DI TRENTO
dott. ing. NICOLA BONMASSAR
Ing. civile e ambientale - esperto in Gestione dell'informazione
ISCR. ALBO N. 2137 - Sezione A degli Ingegneri